



Organisation des Nations Unies
pour l'alimentation
et l'agriculture



MINISTERO DELL'AGRICOLTURA
DELLA SOVRANITÀ ALIMENTARE
E DELLE FORESTE



PERSPECTIVES MONDIALES SUR LES INDICATIONS GEOGRAPHIQUES

DEUXIEME CONFERENCE INTERNATIONALE POUR CHERCHEURS, DECIDEURS POLITIQUES ET PRATICIENS
INNOVATIONS ET TRADITIONS POUR LA DURABILITE

ROME, 18 – 21 FEVRIER 2025

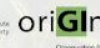

Indicación Geográfica en la Cadena del Açaí y sus Innovaciones para el Desempeño Sostenible en la Amazonia

Paulo de Tarso Anuniação de Melo

Abogado, magíster en Propiedad Intelectual y Transferencia de Tecnología para la Innovación.
Belém, Pará, Brasil.



Indicación Geográfica; Sostenibilidad; Amazonia

BELÉM – PARÁ – AMAZÔNIA - BRASIL

EL AÇAÍ



**El estado de Pará
representa el 93,87% de
la producción nacional.**

Fonte: Instituto Brasileiro de
Geografía y Estadística.

**Producto esencial para la
cultura, economía y
alimentación**

El Açaí y su Relevancia para la Amazonia

- *La IG del açaí no solo protege el origen del producto, sino también las prácticas tradicionales de manejo, garantizando que la producción ocurra de manera ambientalmente responsable.*
- *Esto es fundamental para la preservación de la selva y para el bienestar de las comunidades extractivistas que dependen del açaí para su sustento.*



Protección del nombre geográfico

Protección cultural y natural

Desarrollo económico

Confianza del consumidor

Valorización del producto e territorio

**Indicación
Geográfica**



Innovación Tecnológica – Mapeia Açaí

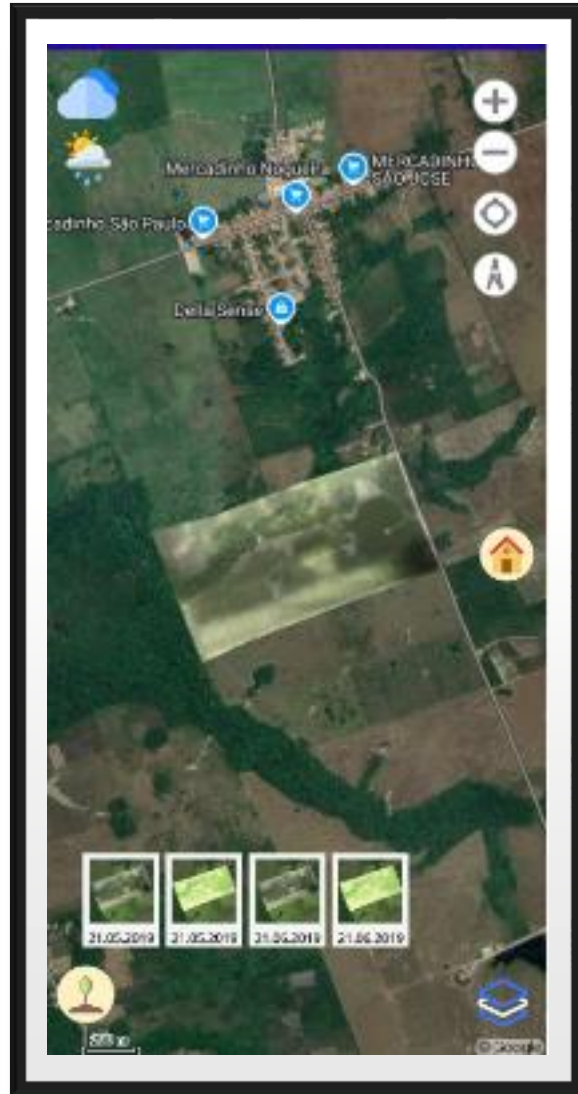
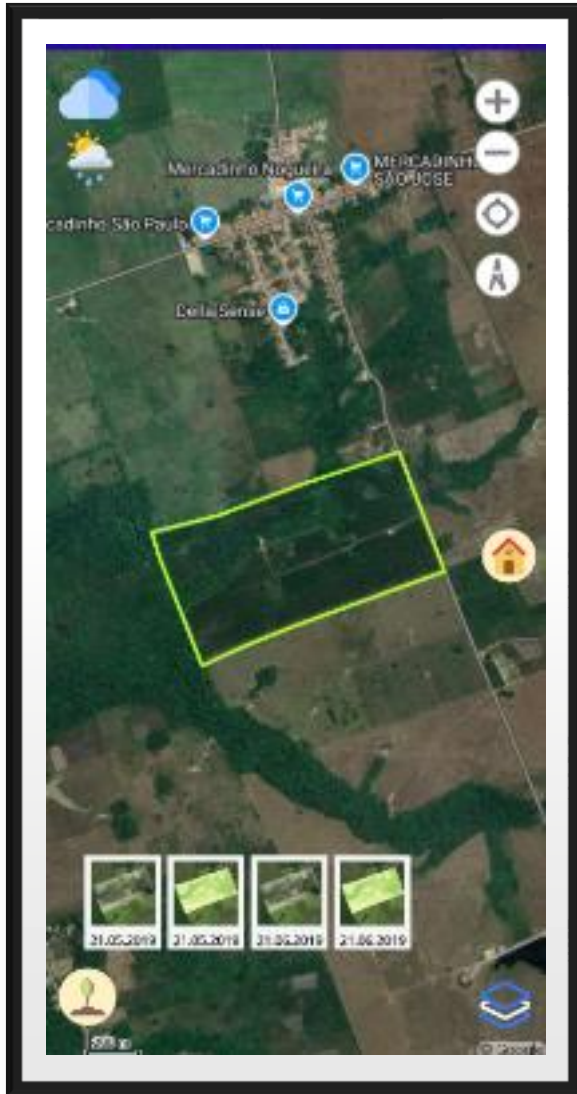

 APLICACIÓN QUE MEJORA LA GESTIÓN DE LA PRODUCCIÓN

 MONITOREO POR DRONES, SATÉLITES E IOT

 ESG

Conclusión

- Equilibrio entre tradición y tecnología
- La IG del Açaí puede convertirse en un referente global



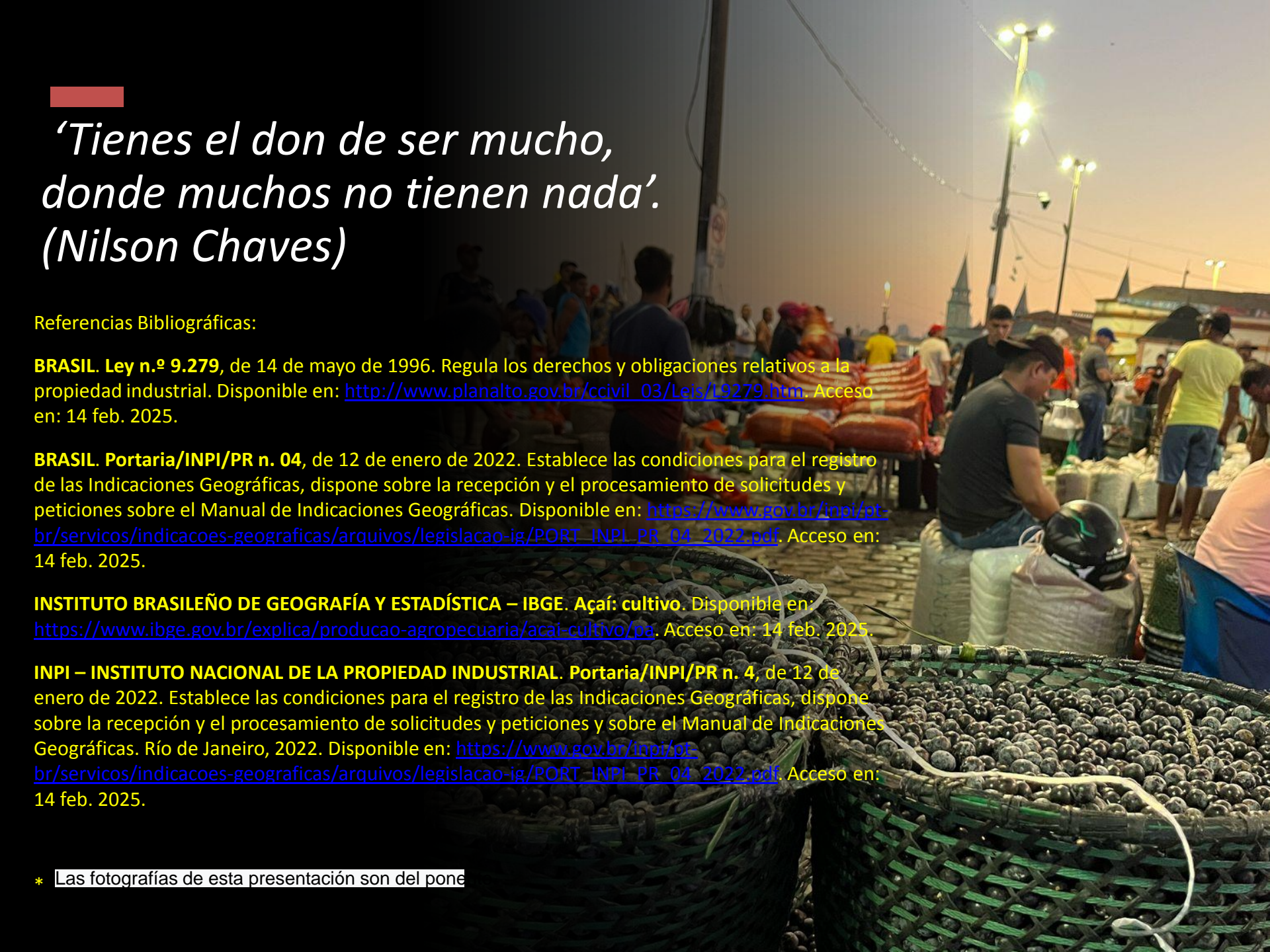

*‘Tienes el don de ser mucho,
donde muchos no tienen nada’.*
(Nilson Chaves)

Referencias Bibliográficas:

BRASIL. Ley n.º 9.279, de 14 de mayo de 1996. Regula los derechos y obligaciones relativos a la propiedad industrial. Disponible en: http://www.planalto.gov.br/ccivil_03/Leis/L9279.htm. Acceso en: 14 feb. 2025.

BRASIL. Portaria/INPI/PR n. 04, de 12 de enero de 2022. Establece las condiciones para el registro de las Indicaciones Geográficas, dispone sobre la recepción y el procesamiento de solicitudes y peticiones sobre el Manual de Indicaciones Geográficas. Disponible en: https://www.gov.br/inpi/pt-br/servicos/indicacoes-geograficas/arquivos/legislacao-ig/PORT_INPI_PR_04_2022.pdf. Acceso en: 14 feb. 2025.

INSTITUTO BRASILEÑO DE GEOGRAFÍA Y ESTADÍSTICA – IBGE. Açaí: cultivo. Disponible en: <https://www.ibge.gov.br/explica/producao-agropecuaria/acaí-cultivo/pt>. Acceso en: 14 feb. 2025.

INPI – INSTITUTO NACIONAL DE LA PROPIEDAD INDUSTRIAL. Portaria/INPI/PR n. 4, de 12 de enero de 2022. Establece las condiciones para el registro de las Indicaciones Geográficas, dispone sobre la recepción y el procesamiento de solicitudes y peticiones y sobre el Manual de Indicaciones Geográficas. Río de Janeiro, 2022. Disponible en: https://www.gov.br/inpi/pt-br/servicos/indicacoes-geograficas/arquivos/legislacao-ig/PORT_INPI_PR_04_2022.pdf. Acceso en: 14 feb. 2025.

* Las fotografías de esta presentación son del pone

Gracias por su atención

**PAULO DE TARSO
ANUNCIÇÃO DE MELO**

+55 91 98107.7305

contato@fmbadvocacia.com

@fmb_advocacia

<http://linkedin.com/in/paulo-de-tarso-melo-8b8643b9>

FMB
FERREIRA MELO BARROSO
ADVOCACIA

www.fmbadvocacia.com

